



化学

01 部局について

健康部

主な事業

- ・生活衛生関係営業施設(旅館・興行場・公衆浴場・理美容所・クリーニング所等)の申請・届出等の審査及び監視指導
- ・特定建築物・貯水槽水道・浄化槽・プール等の衛生施設の監視指導
- ・ねずみ・衛生害虫等の相談

主な所属

保健所環境薬務課



健康部

主な事業

- ・感染症や食中毒発生時の拡大防止のための各種試験検査
- ・流通している食品の各種試験検査
- ・公衆浴場等の水の試験検査
- ・繊維製品等のホルムアルデヒド検査
- ・外部検査機関への試験検査の依頼
- ・一般有料依頼検査

主な所属

環境衛生検査センター

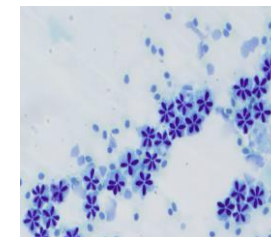

01 部局について

環境部

主な事業

- ・産業廃棄物の適正処理の確保
- ・産業廃棄物処理業者の許可
- ・自動車リサイクル業者の許可
- ・PCB廃棄物の適正処理の推進
- ・し尿処理

主な所属

産業廃棄物対策課

環境部

主な事業

- ・大気汚染、騒音、水質汚濁等に係る環境監視、測定、及び苦情処理
- ・工場・事業場の設置許可
- ・地下水採取の許可
- ・光化学スモッグによる被害対策

主な所属

公害対策課



01 部局について

上下水道局

水道施設部

主な事業

- ・水道水の水質管理と水質保証

主な所属

配水施設課



水走配水場



02

仕事内容

環境部 公害対策課

主な仕事内容

- ・ 環境法令に基づく申請・届出の審査
- ・ 工場の立入検査
- ・ 河川や工場排水の水質調査
- ・ 地盤沈下の測量
- ・ 地下水採取の規制
- ・ 河川の異常水質調査
- ・ 公害苦情相談
- ・ 土壌汚染拡散の防止



02 仕事内容

上下水道局水道施設部 配水施設課

主な仕事内容

水質管理

- ・水質の検査(採水・検体搬入・水質試験)
- ・自動水質監視装置(水質モニター)による24時間連続監視



水質保証

- ・市民からの水質に関する相談の受付・回答
- ・相談者宅への訪問対応

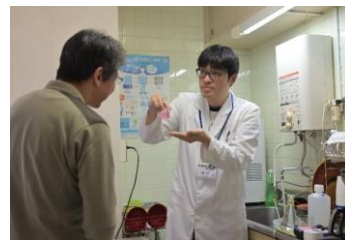

最近の動き

- ・水質業務の広域化(東大阪市・寝屋川市・門真市による共同検査)
- ・水道水の水質の広報(教育)活動

